

Carpeta de anillas - Mecanismo de 4 anillas fto. A4, grosor 5,8 cm

Orientamento del formato

- Presentar las páginas del documento (1, 2, 3, etc.) todas orientadas de la misma manera: vertical u horizontalmente.
- No se permiten orientaciones diferentes entre páginas
- La dirección de lectura del formato ya debe estar creada en el programa gráfico. No crear documentos PDF con rotación de páginas
- La dirección de lectura de su maqueta debe coincidir con la orientación del formato

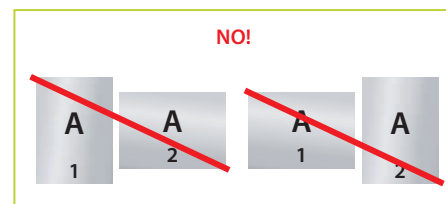
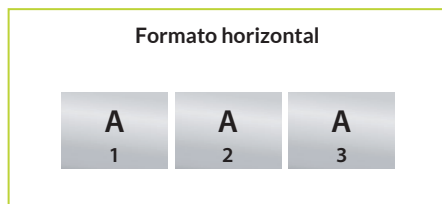
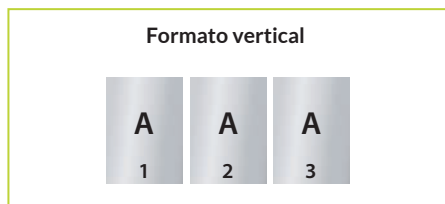

Orden de las páginas del documento

Clasificar las páginas del documento por orden cronológico, empezando por la página 1 / título

Diferentes direcciones de lectura en el diseño cuando se imprime por ambas caras.

Tenga en cuenta, en el caso de direcciones de lectura diferentes (A) para un producto impreso a doble cara, que la hoja de impresión se gira 180° alrededor de su eje vertical. Por lo tanto, ajuste adecuadamente la orientación de la maqueta y del formato.

Ejemplos:

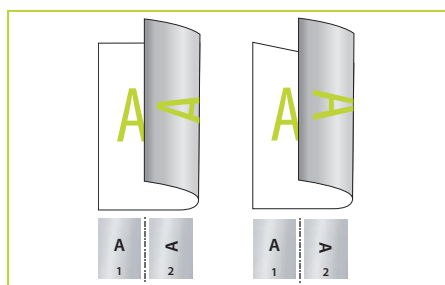

Formato vertical

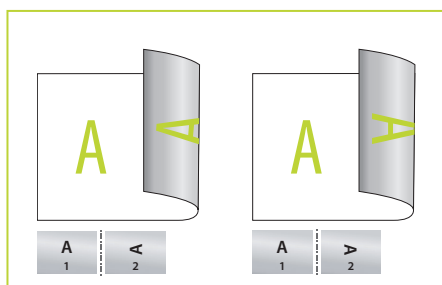

Formato horizontal

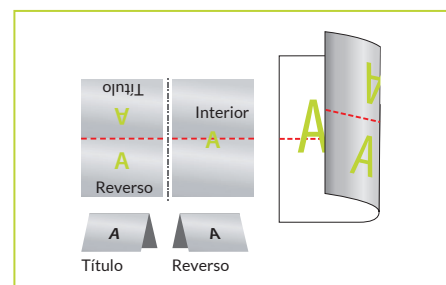

Formato horizontal con una línea de pliegue

Significado de los símbolos

- ☐ **Dimensiones file:** formato / tamaño de la página del documento
- ☐ **Formato final:** formato / dimensiones finales del producto
Los elementos de fondo (colores/imágenes/gráficos/textos) deben crearse de modo que sobrepasen los bordes del formato acabado para evitar la formación de bordes blancos (flash) tras el corte del formato.
- ☐ **Área neutra:** ¡esta área debe quedarse vacía!
- Área no visible:** ¡la información relevante no debe colocarse aquí! Sin embargo, es necesario colocar elementos de fondo en esta zona para evitar la formación de bordes blancos (flash).
- El sangrado de recorte:** área del producto que se elimina durante la fase de encuadernación
Margen para costuras: área del producto necesaria para la costura
- Distancia de seguridad respecto al tamaño del archivo:** Distancia de texto/información respecto al tamaño del archivo
- Distancia de seguridad respecto al tamaño final del formato:** Distancia del texto/información respecto al borde de las dimensiones finales del formato
- Pliegue/ hendido:** en este punto el producto viene doblado o plegado
- Perforación:** en este punto el producto viene perforado
- Costura:** en este punto el producto viene cosido

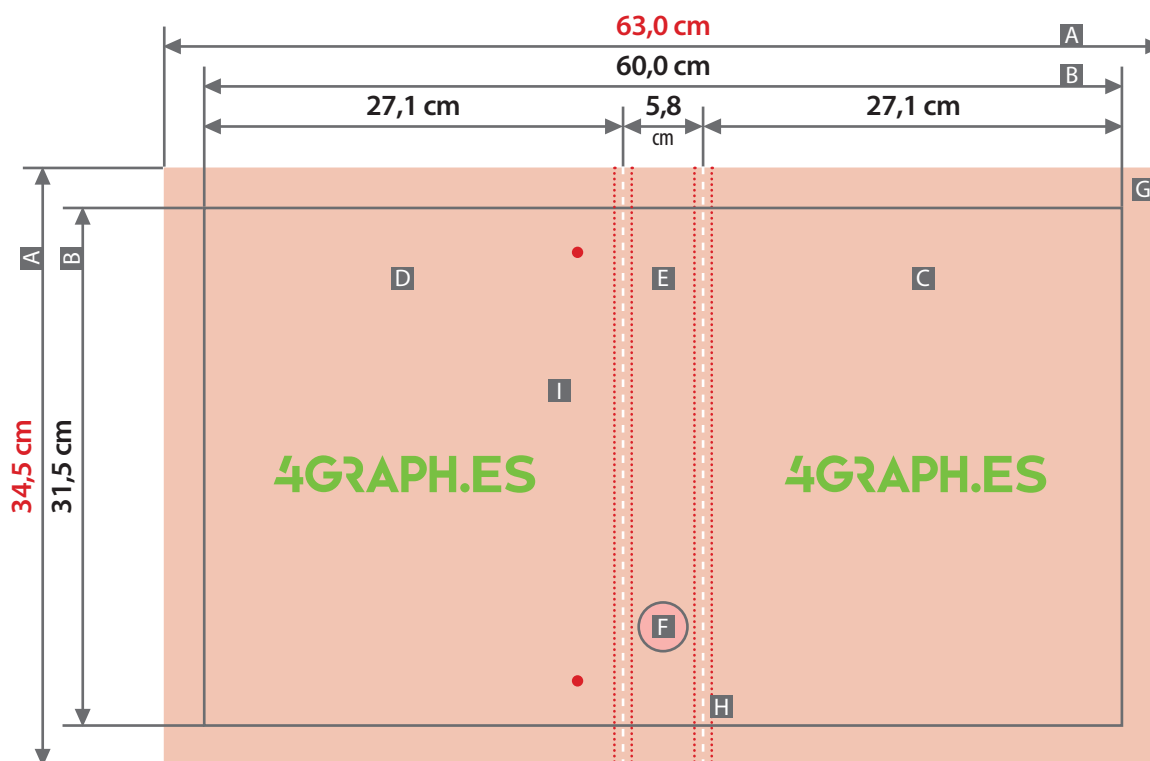

Agujero de perforación (F):
La zona de agarre no debe crearse en el diseño

Las ilustraciones no están a escala

Formato final cerrado
27,1 cm x 31,5 cm x 5,8 cm
Borde de solapa (x)
1,5 cm
Distancia de seguridad (y)
2,5 cm

A = Dimensiones del archivo
B = Formato final
C = Título
D = Reverso
E = Lomo
F = Agujero de perforación (opcional)
G = Borde de solapa
H = Ranura
I = Remaches de anillas de carpeta

